Katiouchka

Folkmusik

@Info für kleine Musiker:
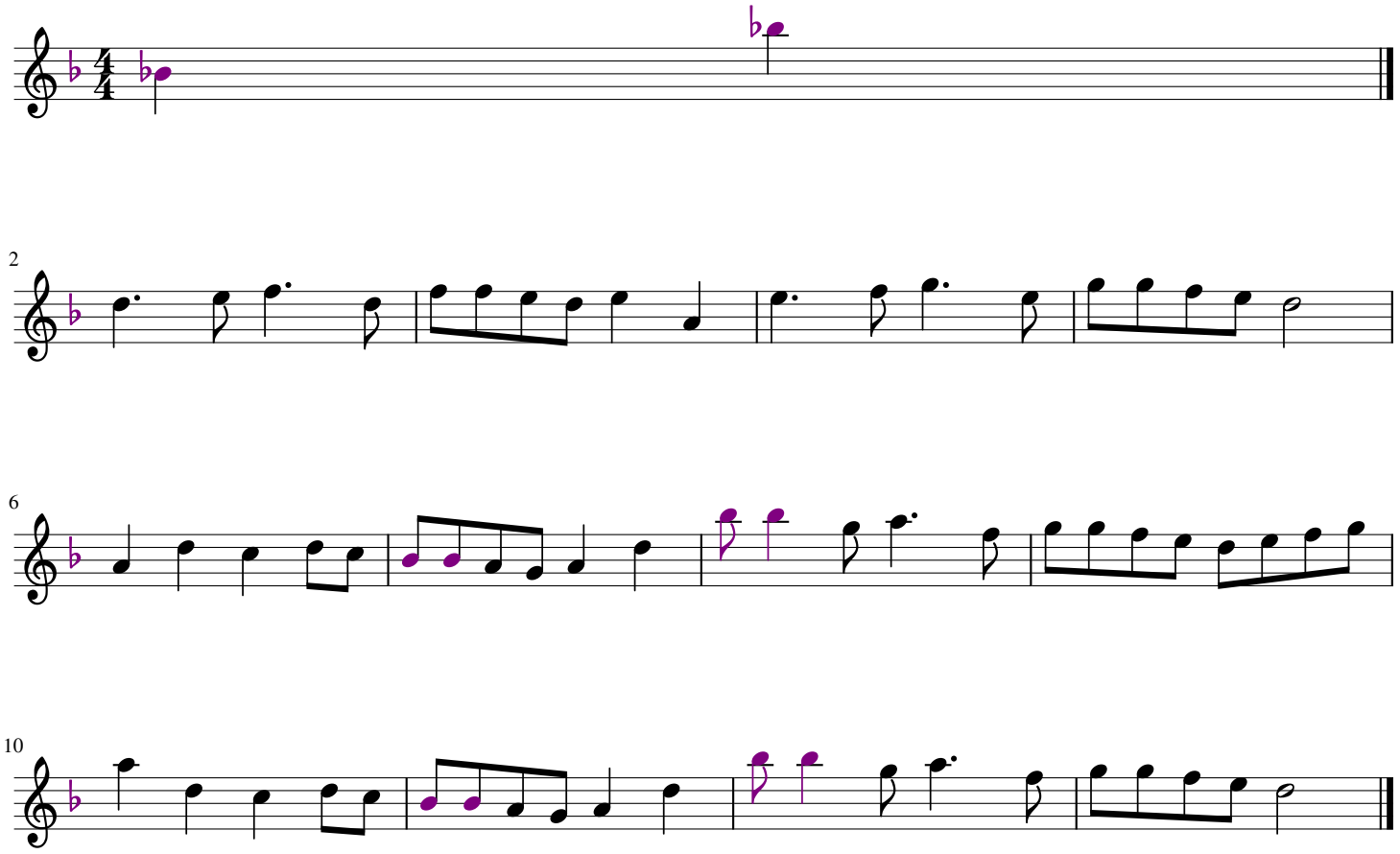
diese 2 Töne kriegen ein B Zeichen = Si/H wird also Sib/B genannt,
beide sind mit Gabellegriff gespielt.
In diesem Stück alle Si/H sind mit B gespielt, weil das B beim Notenschlüssel steht !